

Εγκατάσταση DocuSign Signature Appliance Client

Για υπολογιστές με λειτουργικό σύστημα Windows.

Κατεβάζουμε το [αρχείο εγκατάστασης του DSA Client](#)

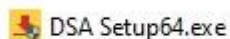

το βρίσκουμε στις λήψεις/downloads και εκτελούμε.

Επιλέγουμε γλώσσα εγκατάστασης και πατάμε Επόμενο.

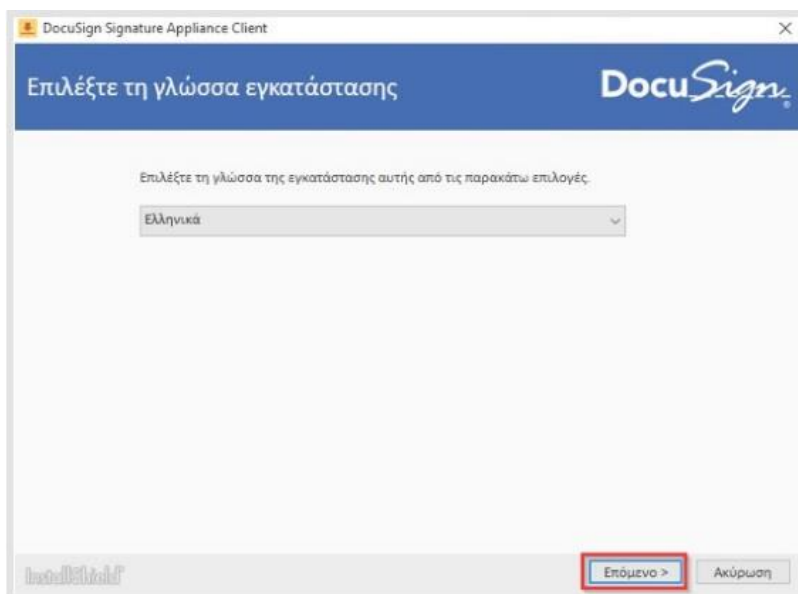

Αφαιρούμε όλες τις επιλογές εκτός από το DocuSign Signature Appliance Client και πατάμε Επόμενο.

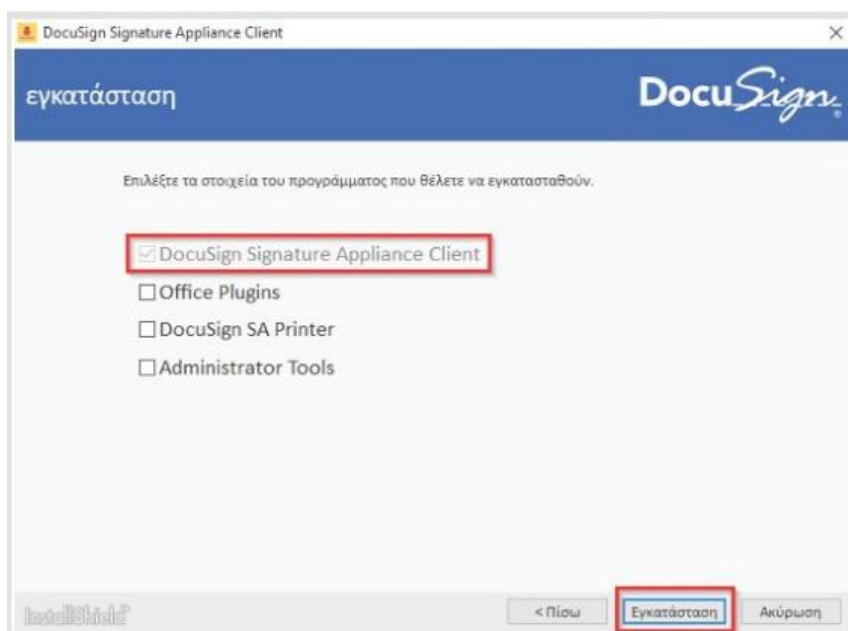

Αναμονή μέχρι να τελειώσει η εγκατάσταση

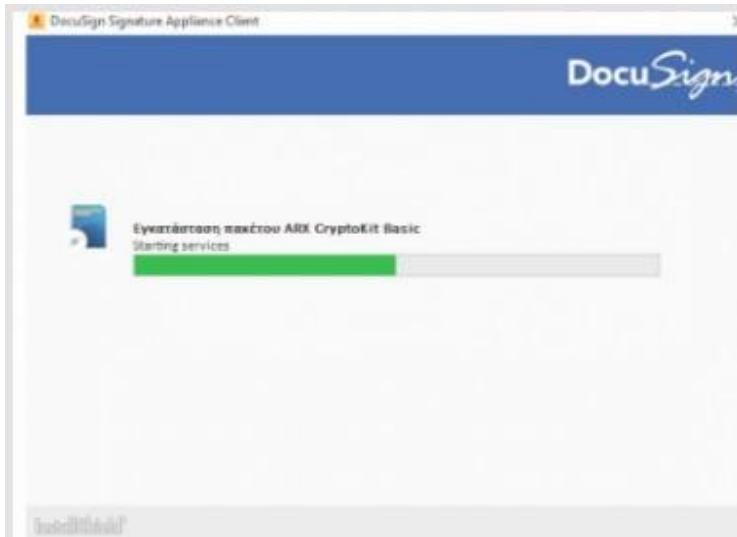

και πατάμε **Τέλος**.



Κατεβάζουμε, αποσυμπιέζουμε και εκτελούμε το [DSA Registry](#) αρχείο.



το βρίσκουμε στις λήψεις/downloads και αποσυμπιέζουμε.



Μετά την αποσυμπίεση εκτελούμε το αρχείο ώστε να περάσει τις απαιτούμενες ρυθμίσεις στον υπολογιστή μας. Επιλέγουμε Yes και OK διαδοχικά, όπως φαίνεται στις κάτωθι εικόνες.

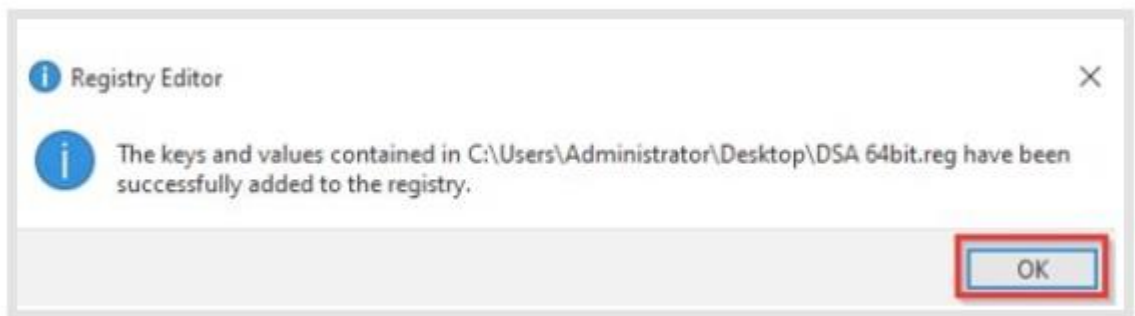
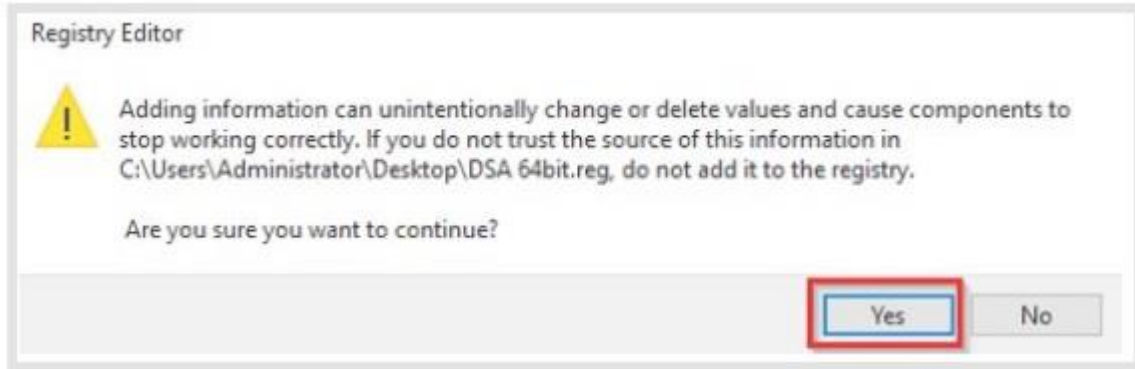

Στη συνέχεια ακολουθούμε τις οδηγίες υπογραφής εγγράφου με χρήση της εξ αποστάσεως ηλεκτρονικής υπογραφής